

WOONWENSENBOEK

WONINGTYPE B.10

RENVOOI

Symbolen alleen van toepassing indien in de woning aangegeven

Elektrische installatie

	Aansluitpunt 1 fase, nul en beschermingscontact, pv-install bedraad, niet afgemonteerd (loos in mk)
	Aansluitpunt voeding PV-installatie (indien PV-install aanwezig)
	Aansluitpunt niet bedraad
	Loze leiding wordt bedraad met UTP kabel, niet afgemonteerd
	Aansluitpunt TV
	Aansluitpunt DATA
	Deurbel
	Centraal aardpunt
	Centraaldoos tbv verlichting
	Beldrukker
	Enkelpolige schakelaar met wandcontactdoos
	Aansluitpunt ten behoeve van armatuur op de wand
	Rookmelder, optisch op lichtnet conform NEN 2555
	Schakelaar, 1-polig
	Schakelaar, serie-
	Schakelaar, wissel-
	Schakelaar, wissel-, 2-voudige uitvoering
	Schakelaar, wissel-/enkelpolig
	Schakelaar, 3-standen ten behoeve van bediening ventilatie
	Na-regeling (rr)
	Na-regeling (rr)
	Verdeelinrichting
	Wandcontactdoos 1-voudig met beschermingscontact
	Wandcontactdoos 1-voudig met beschermingscontact, waterdicht
	Wandcontactdoos 2-voudig met beschermingscontact, verticaal
	Wandcontactdoos 2-voudig met beschermingscontact, horizontaal
	Wandcontactdoos met wisselschakelaar
	Wandcontactdoos, perilex, 2x230v ten behoeve van fornuis
	Wandcontactdoos, perilex, mv 230v. WP 400V
	PV-paneel
	PV-panels ter indicatie, aantal en positie kan afwijken van tekening Aantal PV-panels conform de specifieke bouwnummer BENG berekening

Centrale verwarming- en waterinstallatie

	hemelwaterafvoer
	Buitenkraan vorstvrij
	Opstelplaats warmtepomp
	Opstelplaats expansievat
	Opstelplaats verdeler vloerverwarming
	Verwarmingselement in badkamer elektrisch

Ventilatie installatie

	Opstelplaats gebalanceerde ventilatie (WTW)
	Afzuigpunt mechanische ventilatie plafond
	Afzuigpunt mechanische ventilatie wand
	WTW doorvoer
	Ontluchting riolering
	Toevoerpunt mechanische ventilatie plafond
	Toevoerpunt mechanische ventilatie wand

Bouwkundig

	Kruipruimte
	Entree symbool

Opstelplaats

	wm= wasmachine
	wd = wasdroger

WOONWENSENBOEK

Eén van de grote voordelen van nieuwbouw is dat je de woning nog veelal naar je hand kunt zetten. Heijmans woonconcept biedt daarin ontzettend veel mogelijkheden, die in dit 'woonwensenboek' indicatief en ter inspiratie zijn getekend.

Het doel van dit document is om je een beeld te geven van de verschillende opties (hierna woonwensen) uit de koperkeuzelijst (hierna woonwenslijst) waar je uit kunt kiezen. Dit woonwensenboek is géén onderdeel van de (koop-/) aannemingsovereenkomst (KAO of AO) en derhalve geen contractstuk.

Het betreft een algemene weergave/indicatie van de diverse beschikbare woonwensen.

De plattegronden in dit document zijn nog niet aangepast aan de specifieke architectuur aan de buitenzijde van je nieuwe woning. Daarbij is de getoonde weergave van de woning uitgewerkt in een beukmaat van 7200 mm. Hierdoor kunnen maten in jouw specifieke geval afwijken, dit boek is slechts ter indicatie. Hieraan kunnen geen rechten worden ontleend.

In de plattegronden vind je meerdere kleuren en letters:

- In het rood worden de indicatieve woonwensen weergegeven, bijvoorbeeld een aanbouw of andere (zolder)indeling. Een uitgebreide omschrijving van de woonwens vind je terug in de woonwenslijst onder de betreffende code.
- In het oranje worden de posities van de elektra weergegeven. Deze worden weergegeven met de letter E gevolgd door een nummer. Wat op deze elektra-positie mogelijk is (data, CAI of wandcontactdoos/stopcontact) vind je terug in de woonwenslijst waar alle woonwensen tekstueel omschreven zijn.
- De letters C, D en F hebben betrekking op de positie van de voorziening voor de screen of het uitvalscherf en de schakelaar daarvan. Mocht je een voorziening voor een knikarm(uitval)scherm wensen dan komt deze naast positie F.

De exacte positie van de dakramen en dakkapellen is afhankelijk van de beukmaat en pannerverdeling van de woning. De positie van de dakkapellen en dakramen wordt woningspecifiek bepaald en kan iets afwijken van de op deze tekening weergegeven positie. Gekozen woonwensen kunnen daarbij ook invloed hebben op de positie en het aantal PV-panelen op je woning.

Nadat je hebt aangegeven welke woonwensen je uit de woonwenslijst wenst, worden deze door ons verwerkt.

Veel plezier met het maken van je keuzes!

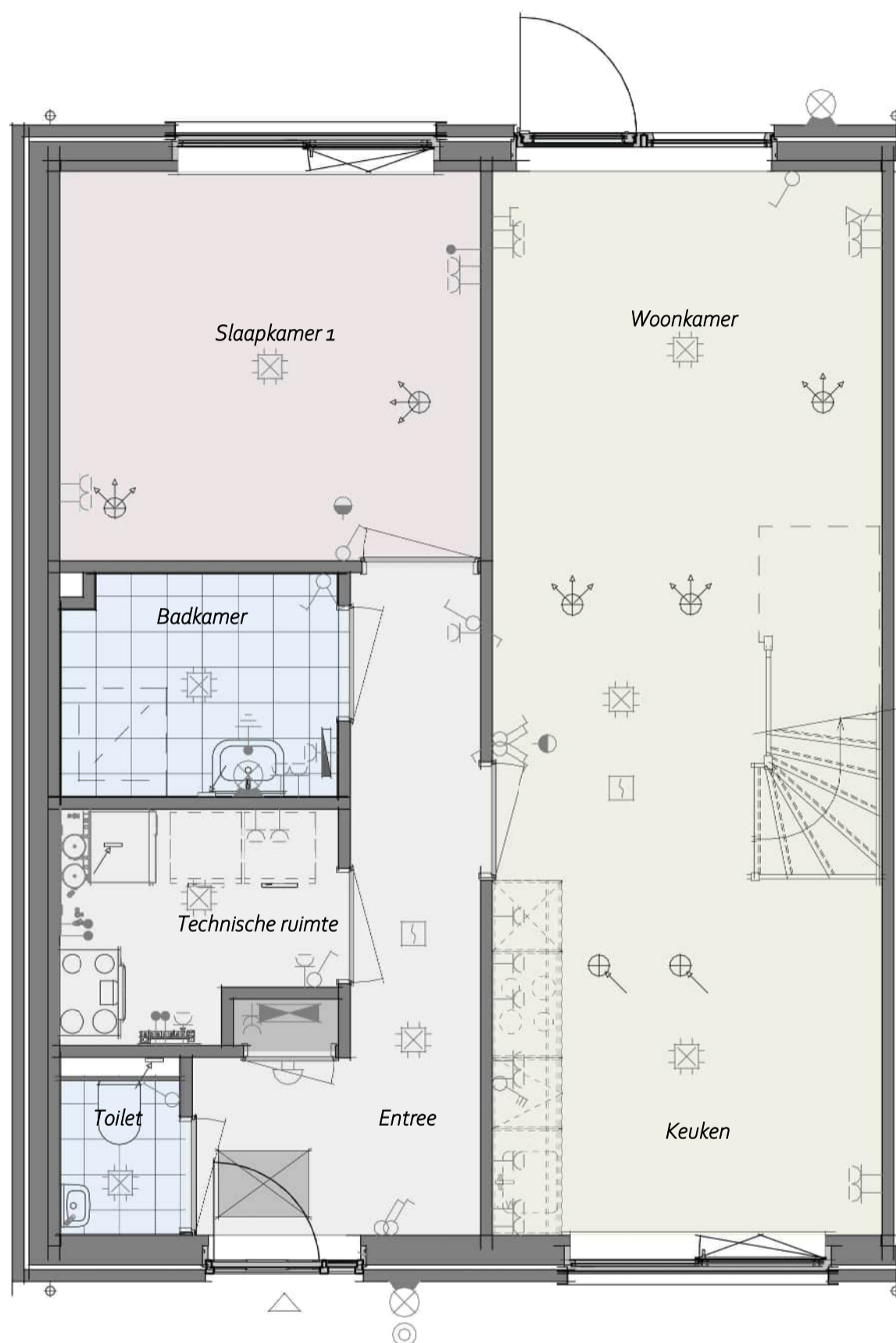

Zoals aangegeven in de inleiding: de weergave van de woonwensen heeft betrekking op de binnenzijde van het huis. De plattegronden in dit document zijn nog niet aangepast aan de specifieke architectuur aan de buitenzijde van je nieuwe woning. Kijk voor de kozijnen en de architectuur aan de buitenzijde van je woning op de verkooptekening.

Begane Grond in basisuitvoering

heijmans

Projectnaam: Heijmans Woonconcept 2023
 Formaat: A3
 Schaal: 1:50
 Onderwerp: PLGO

WW-BA-00-1.910-00
B.10

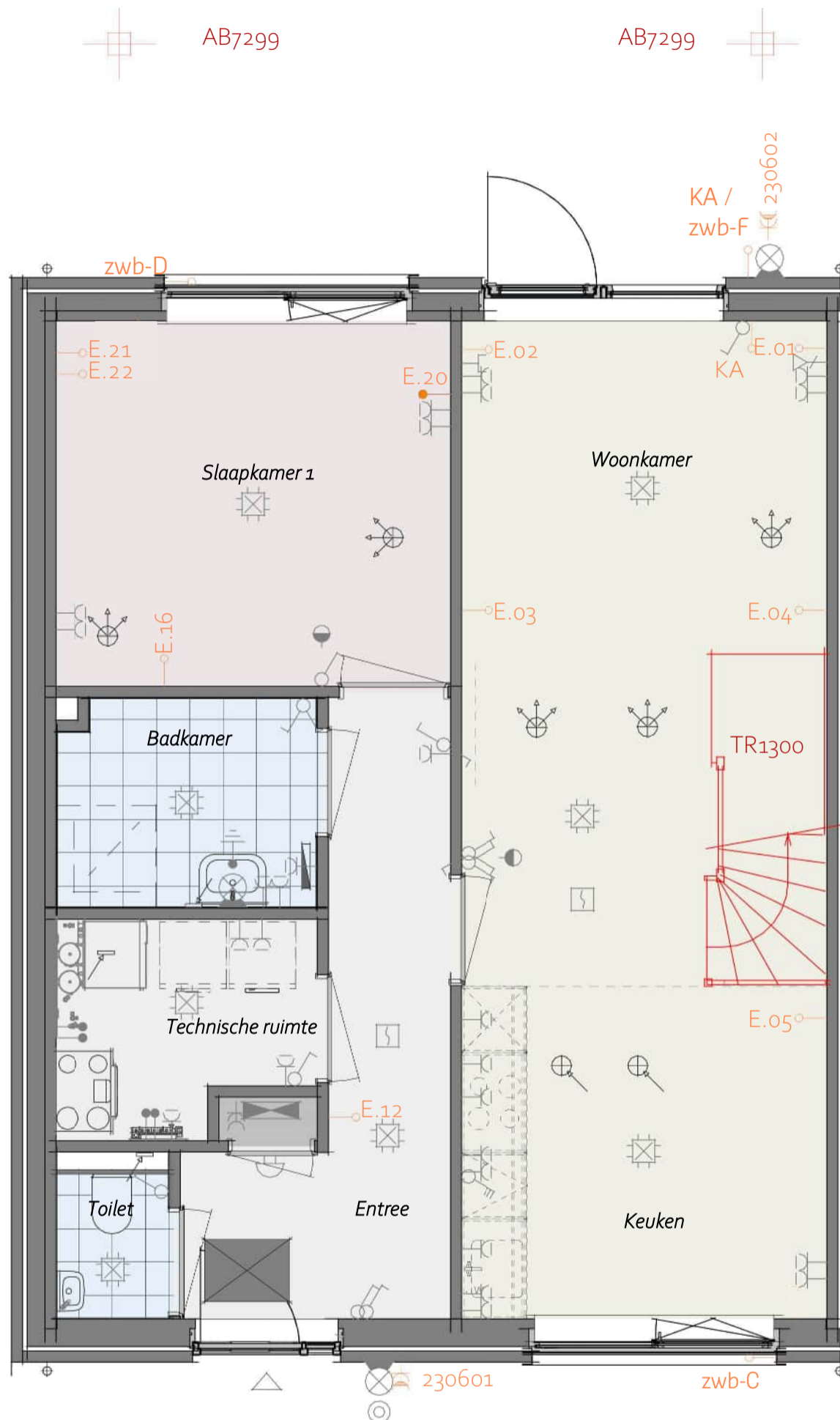

- TR1300 - Standaard trap begane grond naar 1e verdieping in dichte uitvoering
- AB7299 - Voorzieningen voor een later te realiseren aanbouw

Begane Grond

heijmans

Projectnaam: Heijmans Woonconcept 2023
 Formaat: A3
 Schaal: 1:50
 Onderwerp: PLGO

WW-BA-00-1.910-01
B.10



- 205000 - Buitenkraan in de voorgevel
- 205001 - Schroput onder de buitenkraan in de voorgevel
- 205003 - Schroput onder de buitenkraan in de achtergevel
- 205007 - Buitenkraan in de achtergevel
- AB7212 - Aanbouw aan de achterzijde woning, over de volledige breedte, lang 1,2 m
- AG5005 - Achtergevel voorzien van dubbele deuren
- PL0032 - Plattegrond begane grond met deur tussen badkamer en slaapkamer

Begane Grond

heijmans

Projectnaam: Heijmans Woonconcept 2023
 Formaat: A3
 Schaal: 1:50
 Onderwerp: PLGO

WW-BA-00-1.910-02
B.10

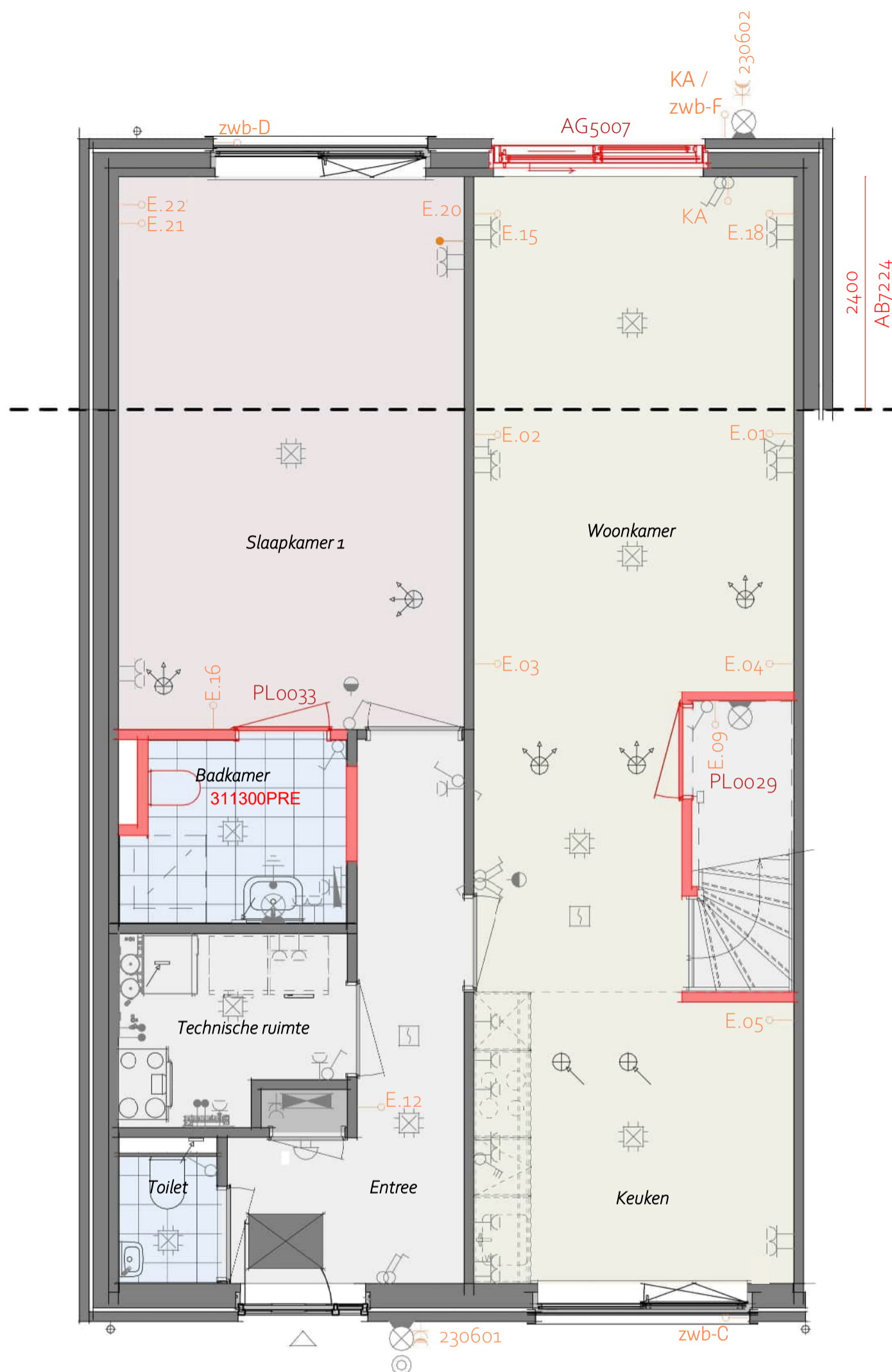

- AB7224 - Aanbouw aan de achterzijde woning, over de volledige breedte, lang 2,4 m
- AG5007 - Achtergevel voorzien van een schuifpui
- 311300PRE - Aanbrengen toilet op de badkamer
- PL0029 - Plattegrond begane grond met trapkast (inclusief dichte trap)
- PL0033 - Verplaatsen binnendeur badkamer naar slaapkamer zijde

Begane Grond

heijmans

Projectnaam: Heijmans Woonconcept 2023
 Formaat: A3
 Schaal: 1:50
 Onderwerp: PLGO

WW-BA-00-1.910-03
B.10

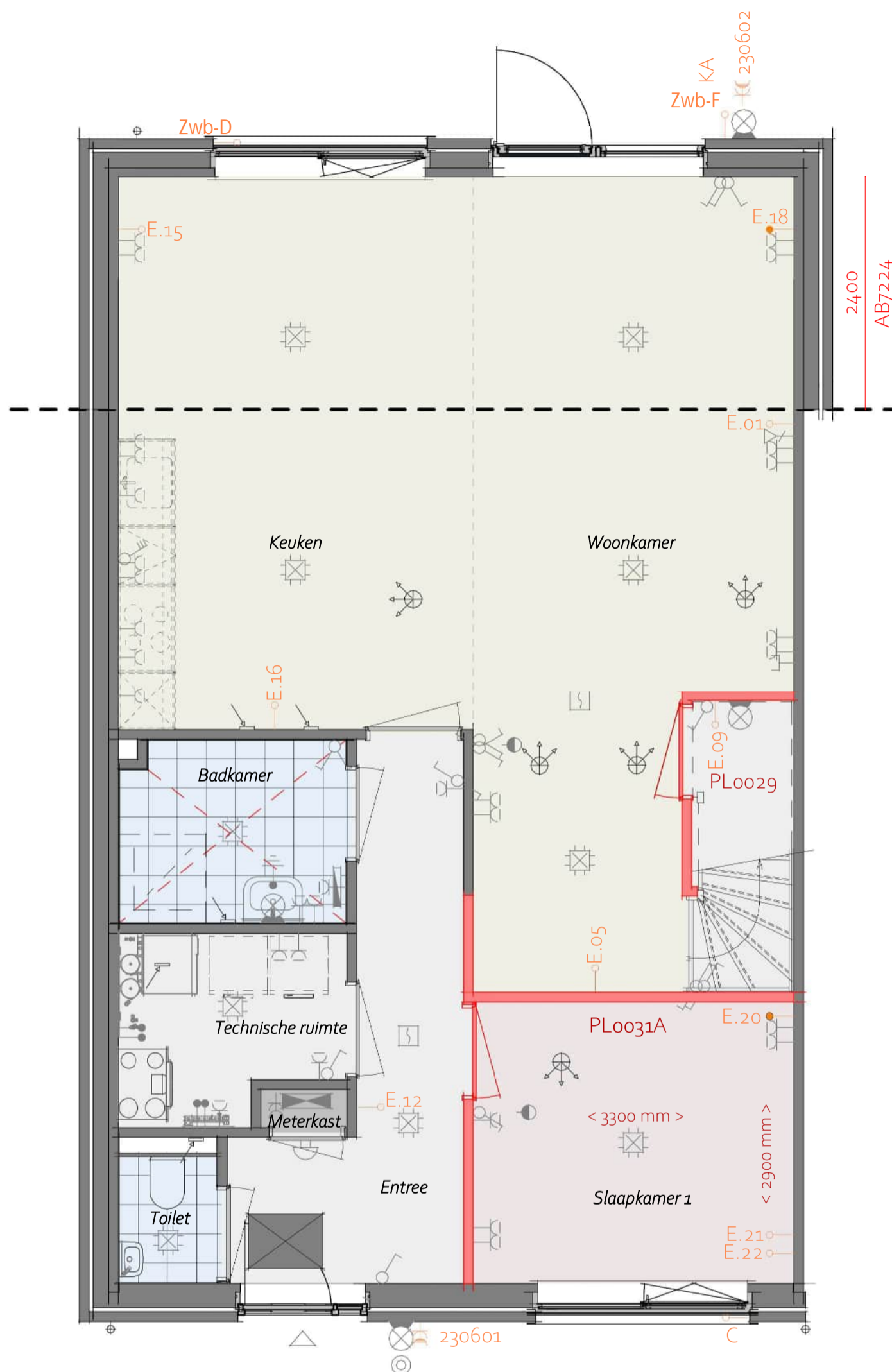

- AB7224 - Aanbouw aan de achterzijde woning, over de volledige breedte, lang 2,4 m
- AG5001 - Achtergevel in basis uitvoering
- PL0029 - Plattegrond begane grond met trapkast (inclusief dichte trap)
- PL0031A - Plattegrond begane grond met slaapkamer aan de voorgevelzijde en de keuken aan de achtergevelzijde, met 1 binnendeur van de entree naar de keuken

Begane Grond

Bij keuze voor een slaapkamer aan de voorzijde, krijgt de badkamer een verlaagd plafond.

heijmans

Projectnaam: Heijmans Woonconcept 2023
 Formaat: A3
 Schaal: 1:50
 Onderwerp: PLGO

WW-BA-00-1.910-04
B.10

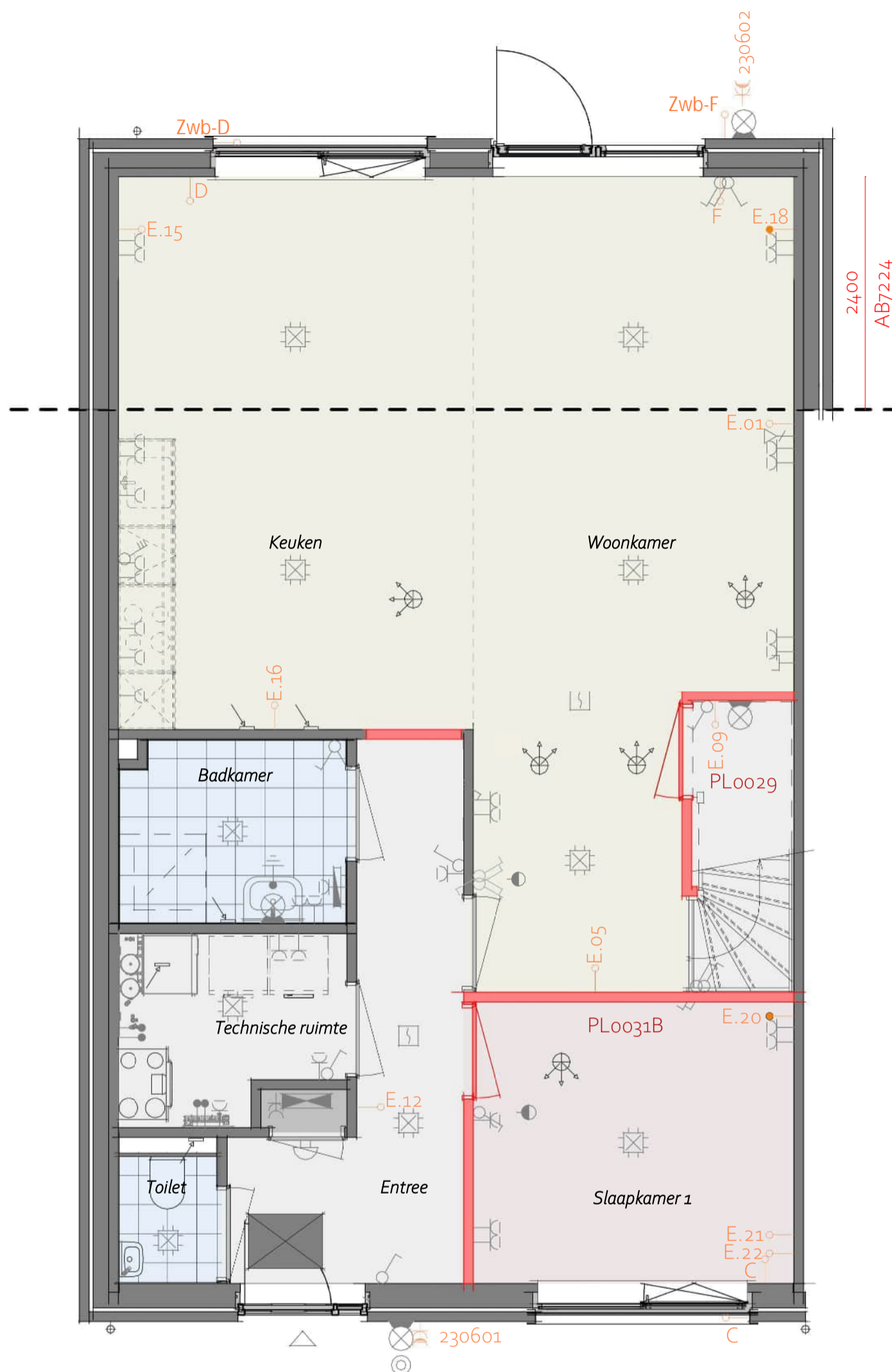

- AB7224 - Aanbouw aan de achterzijde woning, over de volledige breedte, lang 2,4 m
- PL0029 - Plattegrond begane grond met trapkast (inclusief dichte trap)
- PL0031B - Plattegrond begane grond met slaapkamer aan de voorgevelzijde en de keuken aan de achtergevelzijde, met 1 binnendeur van de entree naar de woonkamer

Begane Grond

Bij keuze voor een slaapkamer aan de voorzijde, krijgt de badkamer een verlaagd plafond.

heijmans

Projectnaam: Heijmans Woonconcept 2023
 Formaat: A3
 Schaal: 1:50
 Onderwerp: PLGO

WW-BA-00-1.910-05
B.10

1^e VERDIEPING

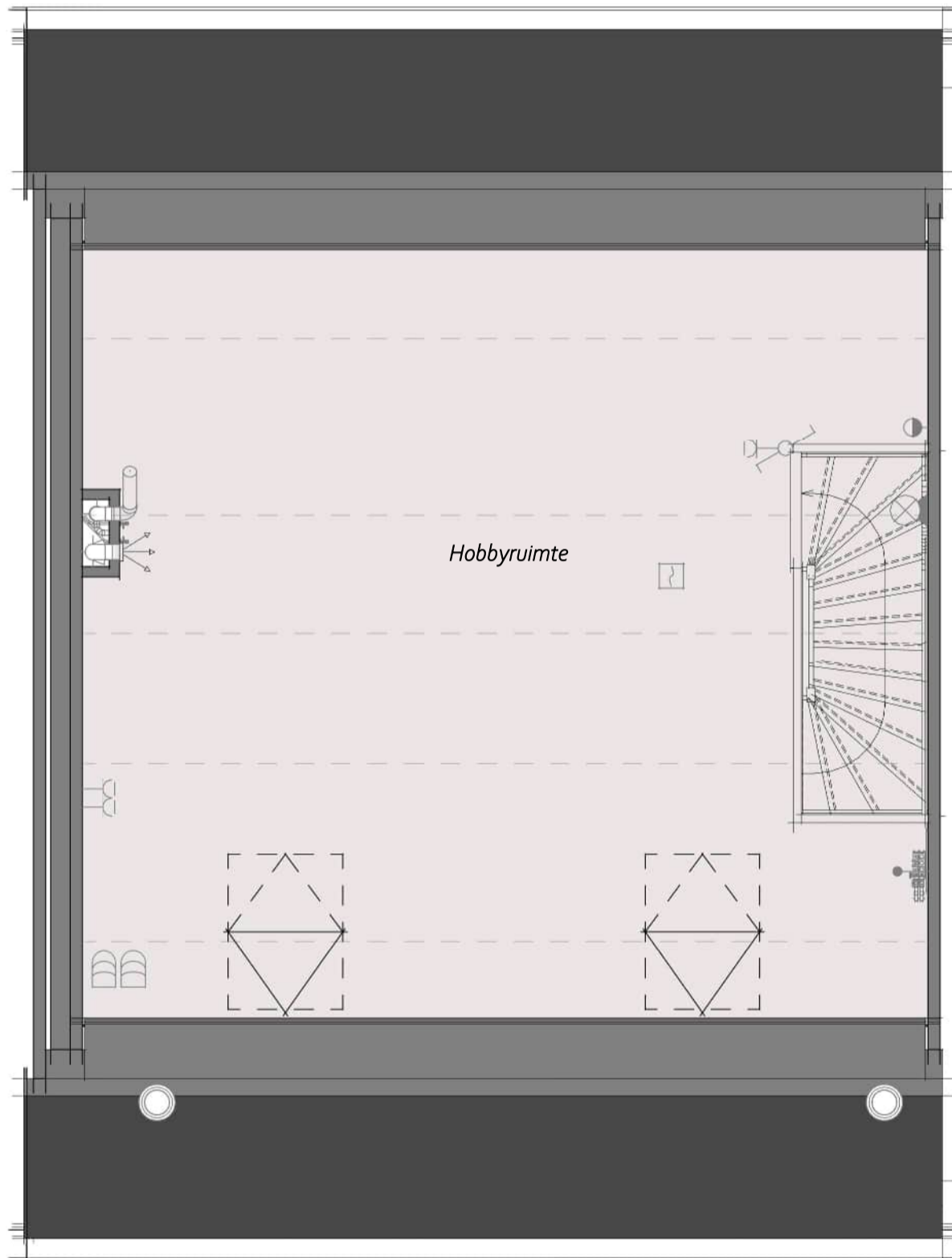

1e verdieping in basis uitvoering

heijmans

Projectnaam: Heijmans Woonconcept 2023
Formaat: A3
Schaal: 1:50
Onderwerp: PLGO

WW-BA-01-1.910-00
B.10

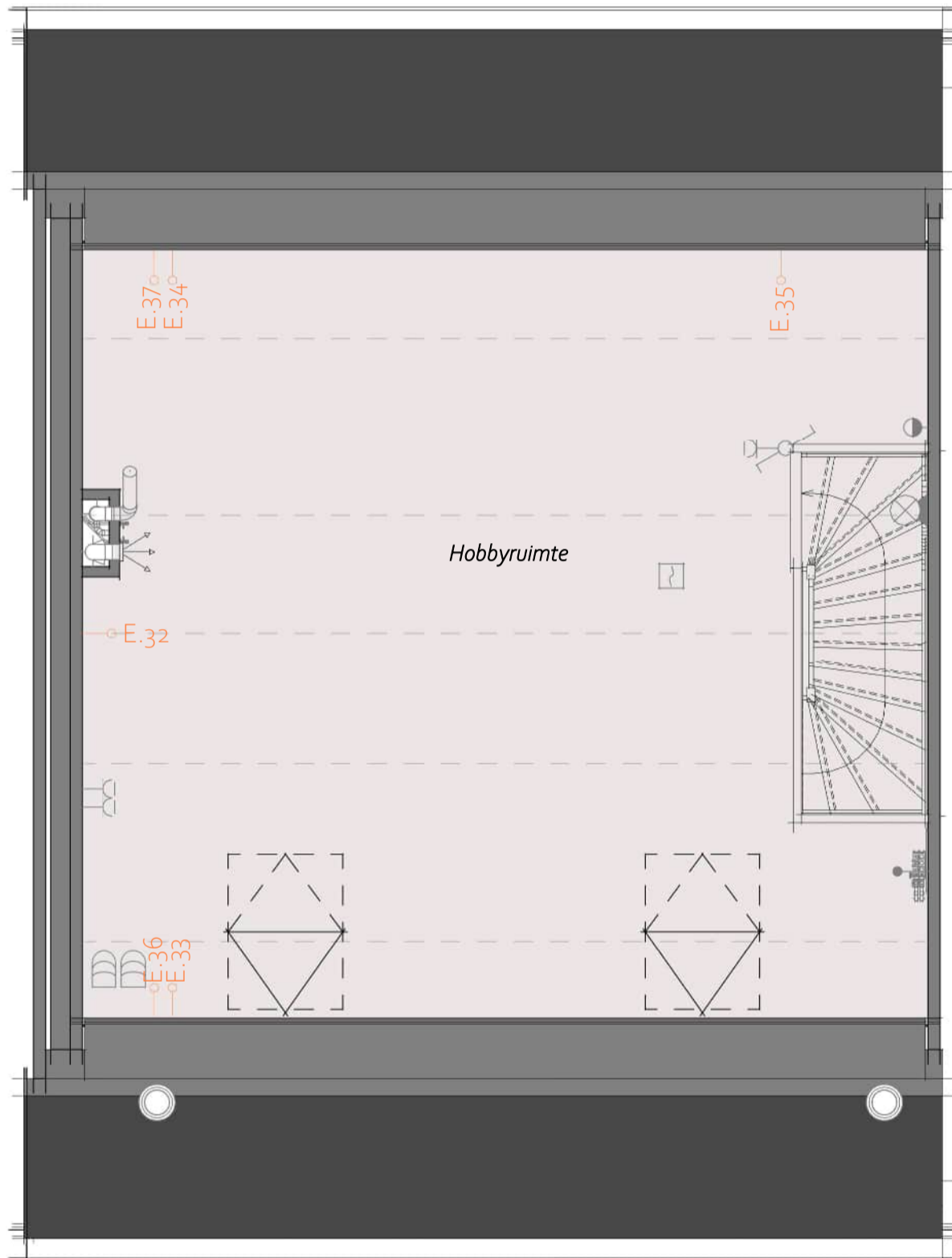

1e verdieping met woonwensen elektra



Projectnaam: Heijmans Woonconcept 2023
 Formaat: A3
 Schaal: 1:50
 Onderwerp: PLGO

WW-BA-01-1.910-01
 B.10

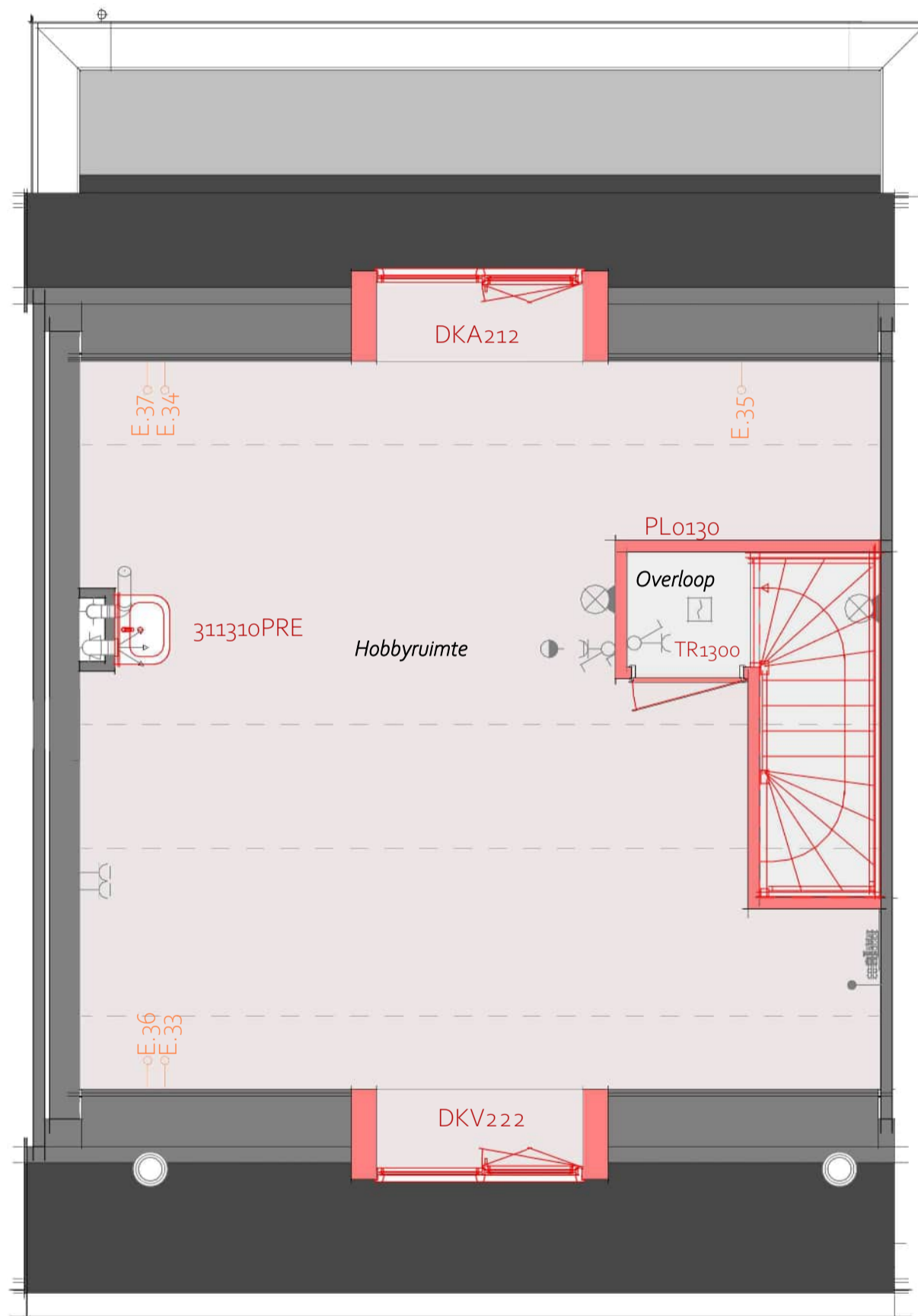

- 311310PRE- 1e verdieping met wastafel
- AB7212 - Aanbouw aan de achterzijde woning, over de volledige breedte, lang 1200 mm
- DKV222 - Dakkapel voorgevel MET verjongde overstek i.p.v. 2 dakramen 940x1600mm
- DKA212 - Dakkapel achtergevel, met verjongde overstek
- PL0130 - 1e verdieping met overloop en 1 hobbyruimte
- TR1300 - Dichte trap van begane grond naar 1e verdieping

1e verdieping

heijmans

Projectnaam: Heijmans Woonconcept 2023
 Formaat: A3
 Schaal: 1:50
 Onderwerp: PLGO

WW-BA-01-1.910-02
B.10

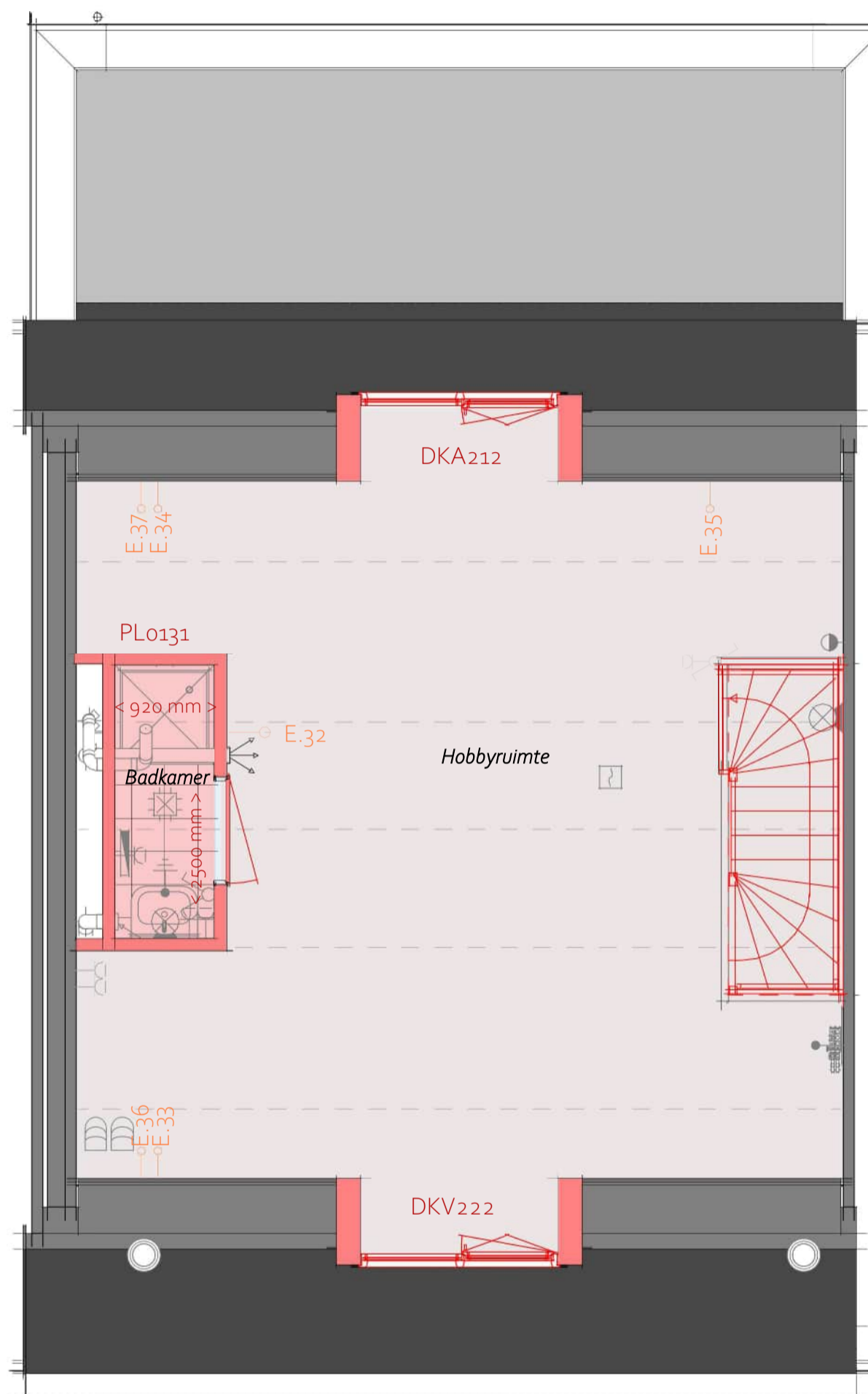

- AB7224 - Aanbouw aan de achterzijde woning, over de volledige breedte, lang 2,4m
- DKV222 - Dakkapel voorgevel met verjongde overstek i.p.v. 2 grote dakramen
- DKA212 - Dakkapel achtergevel, met verjongde overstek
- TR1300 - Standaard trap begane grond naar 1e verdieping in dichte uitvoering
- PL0131PRE- Plattegrond 1e verdieping badkamer met douchebak 90x90 cm

1e verdieping

heijmans

Projectnaam: Heijmans Woonconcept 2023
 Formaat: A3
 Schaal: 1:50
 Onderwerp: PLGO

WW-BA-01-1.910-03
B.10

AANZICHTEN GEVELS

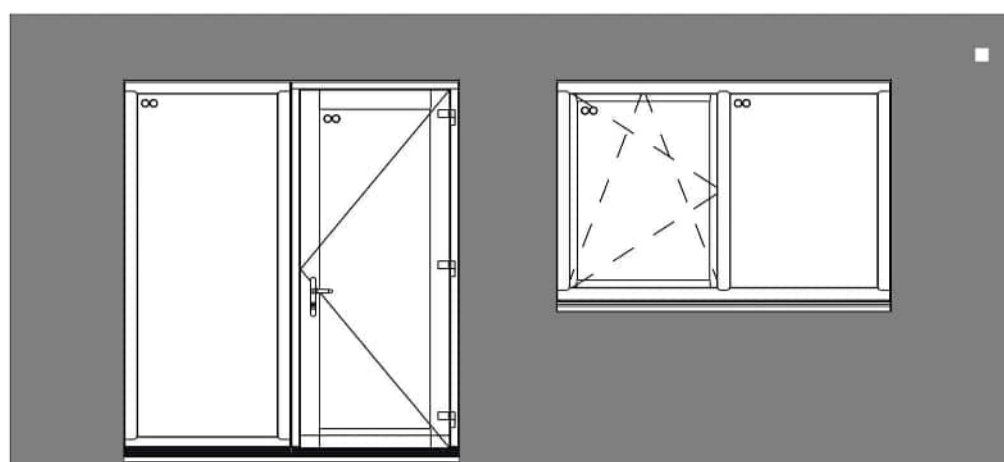

AG5001 - Achtergevel in basis uitvoering

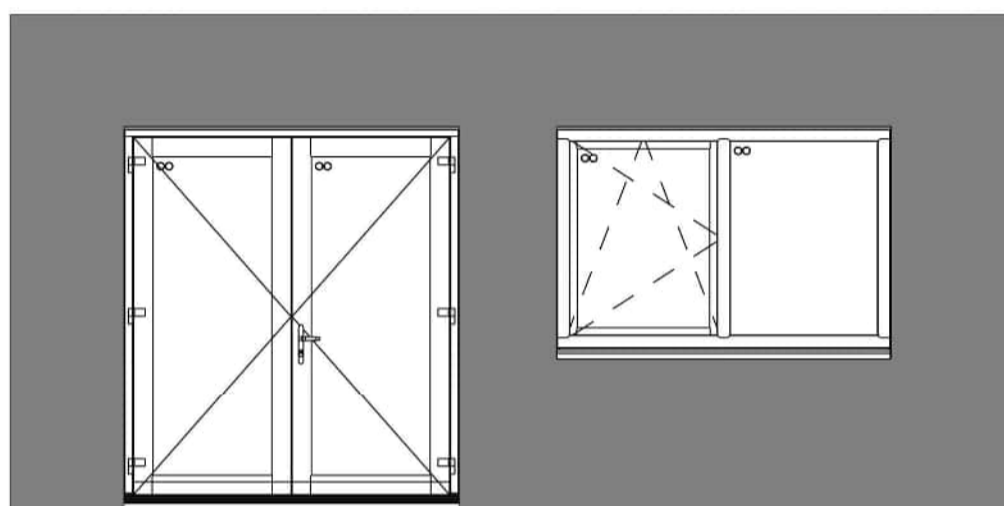

AG5002 - Achtergevel voorzien van dubbele openslaande deuren en 1 zijlicht

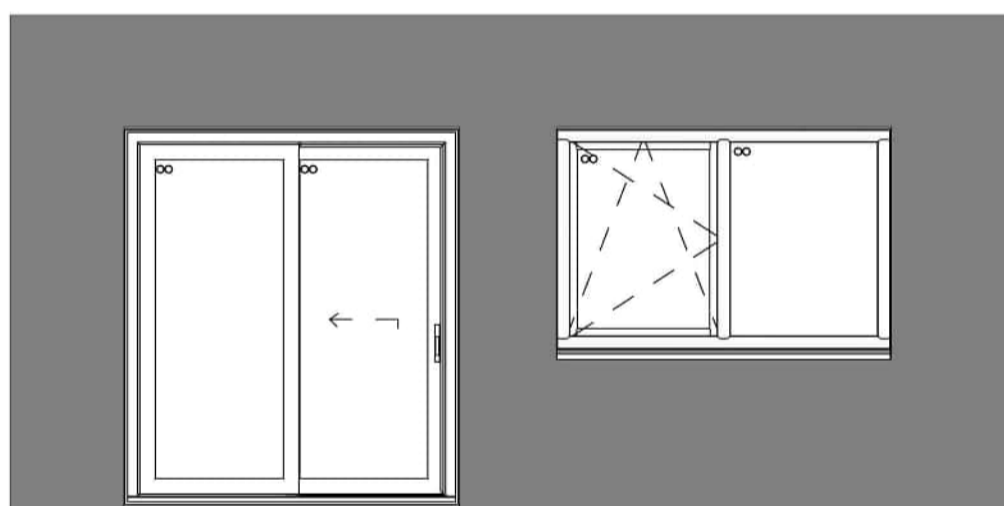

AG5007 - Achtergevel voorzien van een schuifpui

